ω Serpentidy (OSE)

Mapka radiantu · noc 26./27. 11. 2026 · pro 50° s. š., 15° v. d.

KOMMET.CZ

Společnost pro meziplanetární hmotu

Okolí radiantu 102° × 60° · hvězdy do 6 mag

Sever nahoře, východ vlevo. Projekce gnómonická.

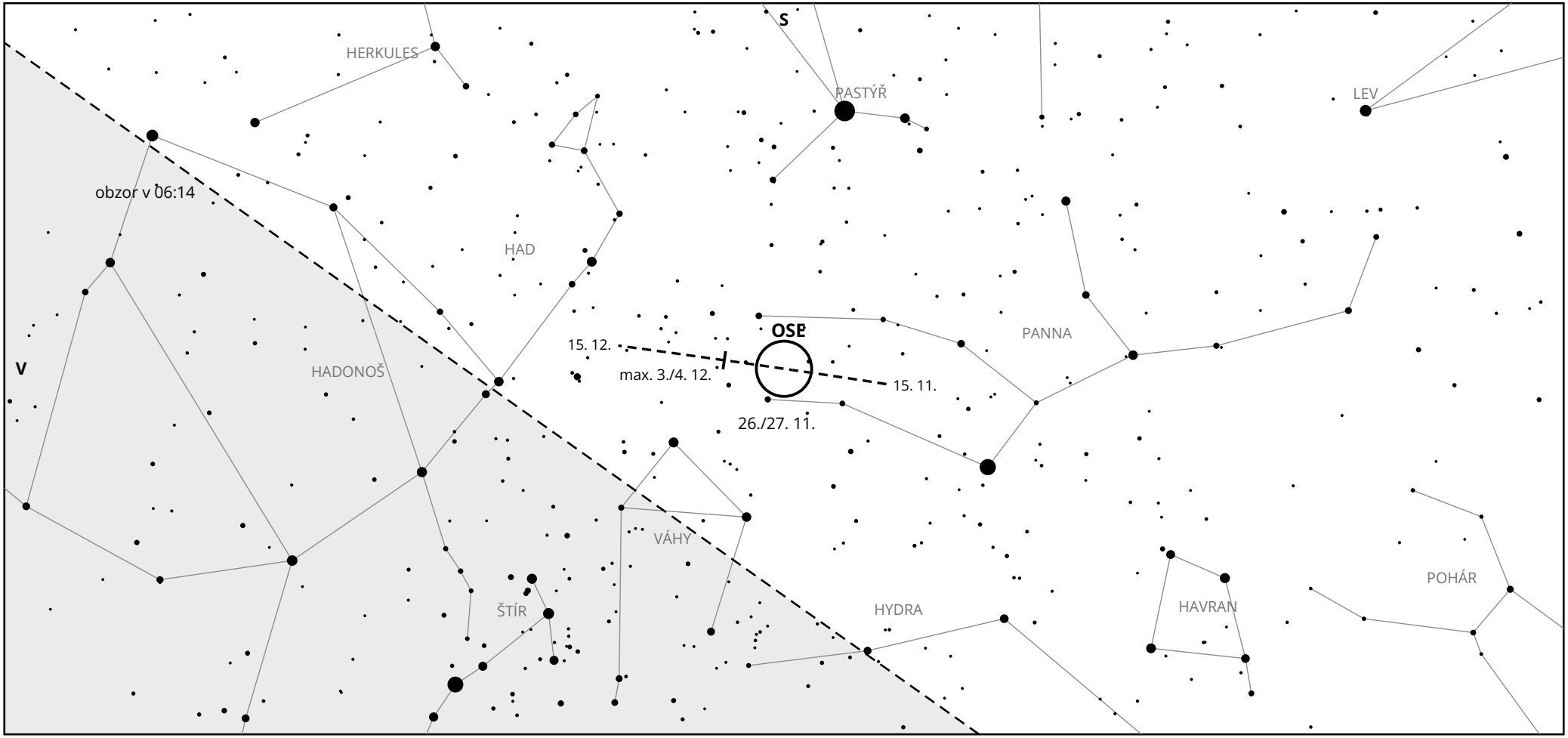

Aktivita	15. 11. – 15. 12. 2026
Maximum	noc 3./4. 12. 2026 (do maxima zbývá 7 dní)
ZHR	1
Rychlost	39 km/s
Radiant	vychází ve 04:26 · kulminuje v 10:15 ve výšce 37° (SEČ)

Jasnost hvězd

1 2 3 4 5 6

radiant v noci 26./27. 11. (kruh 5°)

posun radiantu po nocích, | maximum

obzor v 06:14, kdy je radiant nejvýše (16°)