Severní Tauridy (NTA)

Mapka radiantu · noc 26./27. 11. 2026 · pro 50° s. š., 15° v. d.

KOMMET.CZ

Společnost pro meziplanetární hmotu

Okolí radiantu 102° × 60° · hvězdy do 6 mag

Sever nahoře, východ vlevo. Projekce gnómonická.

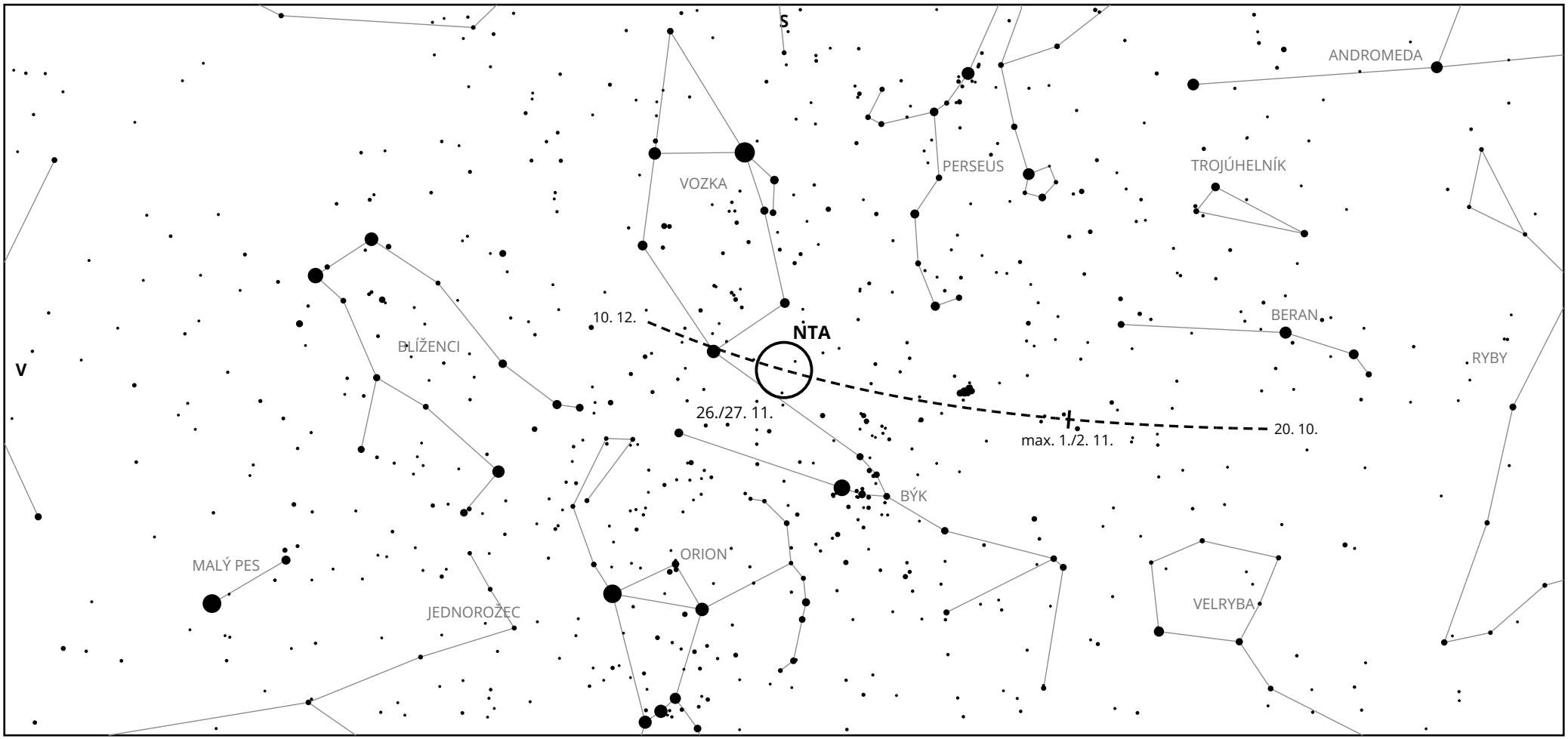

Aktivita	20. 10. – 10. 12. 2026
Maximum	noc 1./2. 11. 2026 (maximum bylo před 25 dny)
ZHR	5
Rychlost	28 km/s
Radiant	vychází v 16:00 · kulminuje v 00:36 ve výšce 67° (SEČ)

Jasnost hvězd

1 2 3 4 5 6

radiant v noci 26./27. 11. (kruh 5°)

posun radiantu po nocích, | maximum

obzor v 00:36, kdy je radiant nejvýše (67°), je mimo mapku