Andromedidy (AND)

Mapka radiantu · noc 26./27. 11. 2026 · pro 50° s. š., 15° v. d.

KOMMET.CZ

Společnost pro meziplanetární hmotu

Okolí radiantu 102° × 60° · hvězdy do 6 mag

Sever nahoře, východ vlevo. Projekce gnómonická.

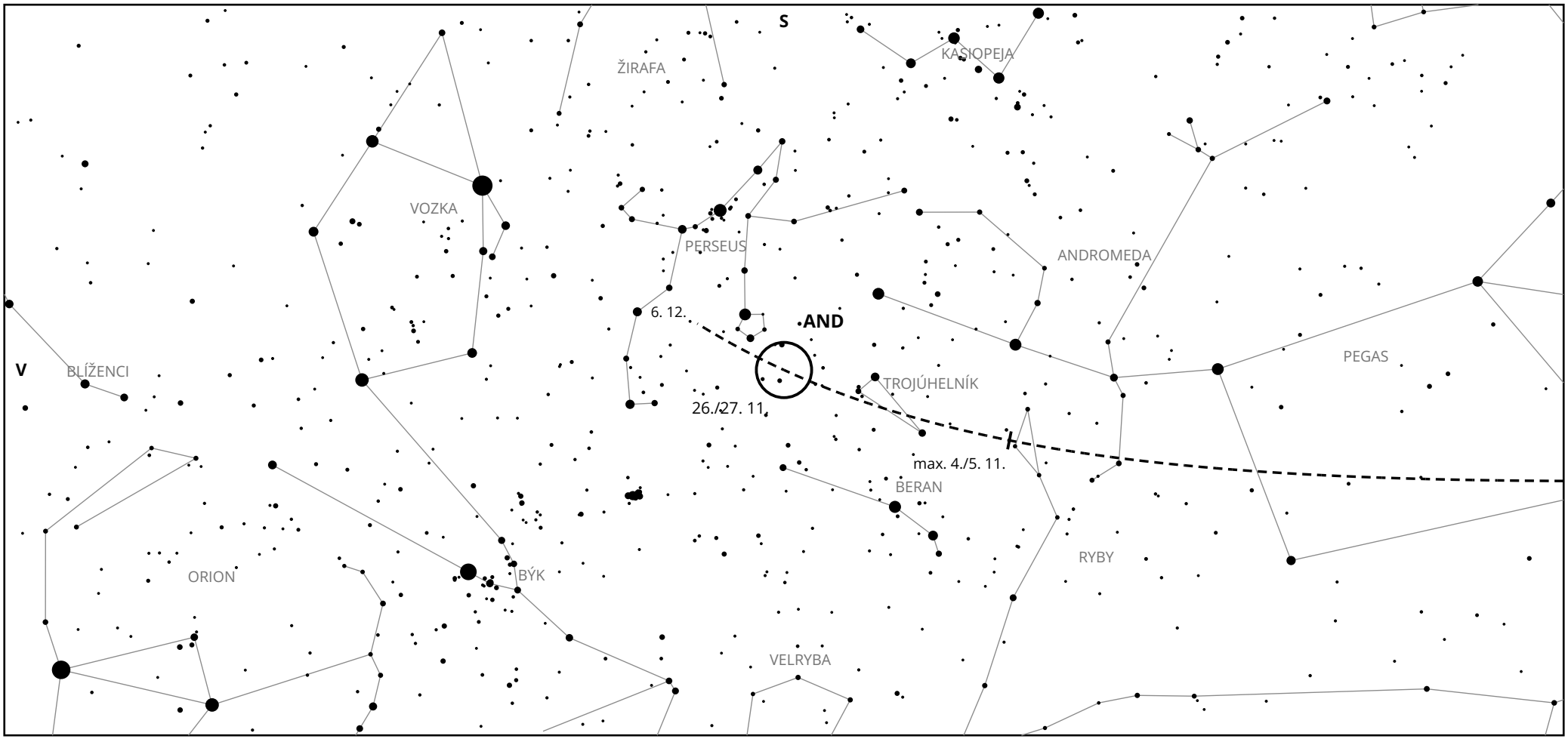

Aktivita	25. 9. – 6. 12. 2026
Maximum	noc 4./5. 11. 2026 (maximum bylo před 22 dny)
ZHR	2
Rychlost	18 km/s
Radiant	vychází ve 12:19 · kulminuje ve 22:28 ve výšce 76° (SEČ)

Jasnost hvězd

1 2 3 4 5 6

radiant v noci 26./27. 11. (kruh 5°)

posun radiantu po nocích, | maximum

obzor ve 22:28, kdy je radiant nejvýše (76°), je mimo mapku