C/2024 T5 (ATLAS)

Vyhledávací mapka · noc 26./27. 11. 2026 · pro 50° s. š., 15° v. d.

KOMMET.CZ

Společnost pro meziplanetární hmotu

Přehled 30° · hvězdy do 6,5 mag

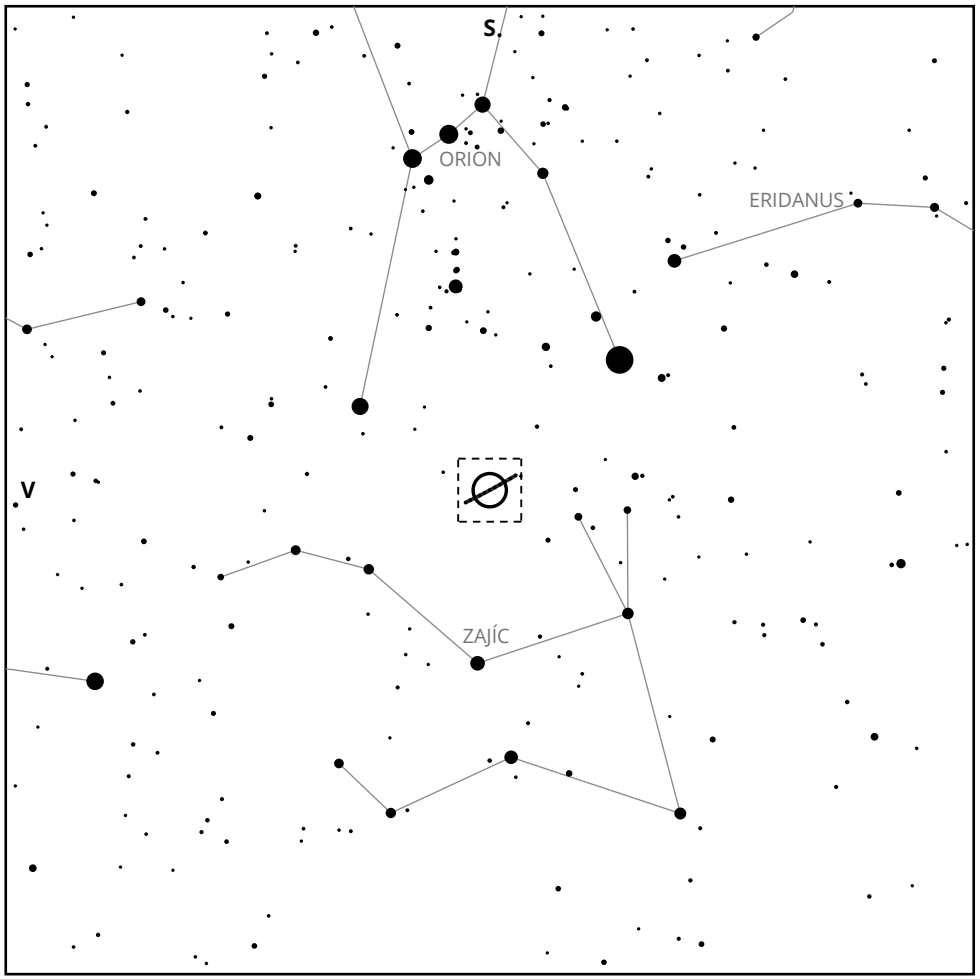

Detail 2° · hvězdy do 14 mag

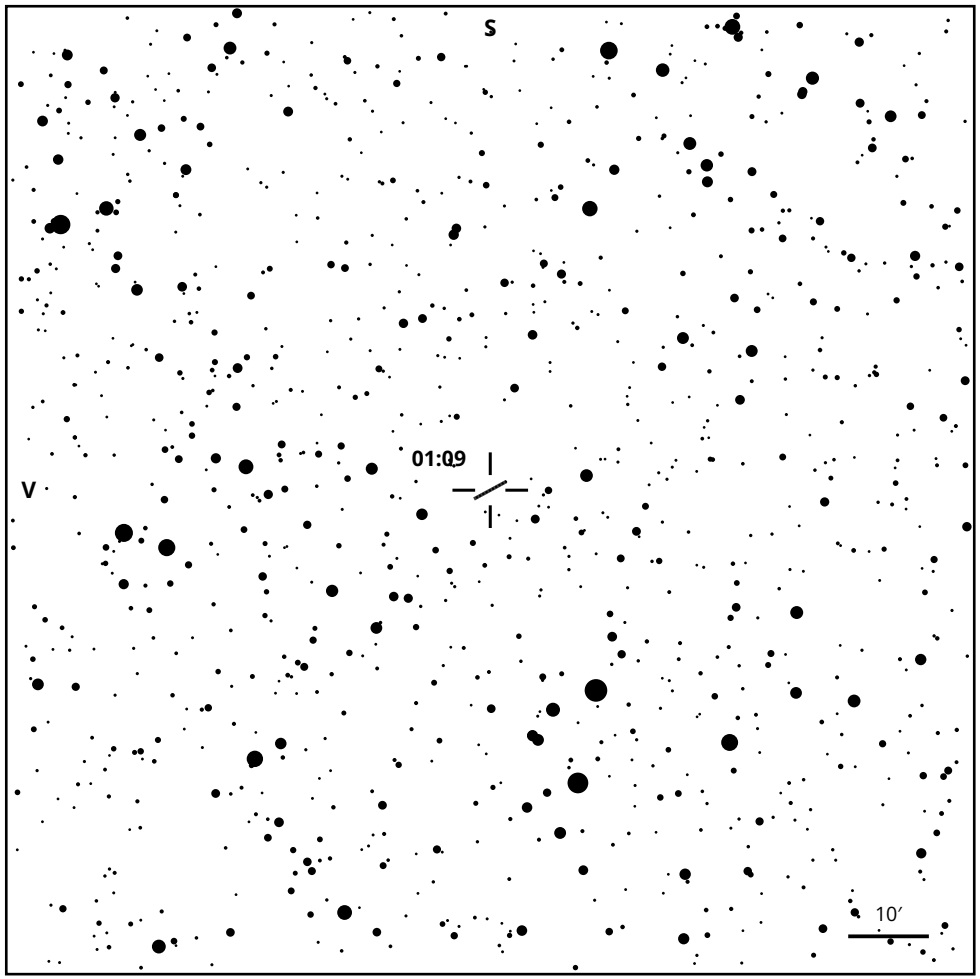

Nejlépe	01:09 SEČ (00:09 UT), výška 28°
Poloha J2000	RA 5h 31m · Dec −12° 21′ · Zajíc
Jasnost	12,9 mag (COBS, medián pozorování)
Nad obzorem	východ 20:06 · kulminace 01:09 · západ 06:11

Jasnost hvězd

přehled ● 1 ● 3 • 5 · 6,5

detail ● 7 ● 9 • 11 · 13 · 14

Sever nahoře, východ vlevo. Projekce gnómonická.

Kometa

přehled: poloha vždy v 01:09, po dnech

detail: pohyb během noci po 1 h