5143 Heracles

Vyhledávací mapka · noc 26./27. 11. 2026 · pro 50° s. š., 15° v. d.

KOMMET.CZ

Společnost pro meziplanetární hmotu

Přehled 30° · hvězdy do 6,5 mag

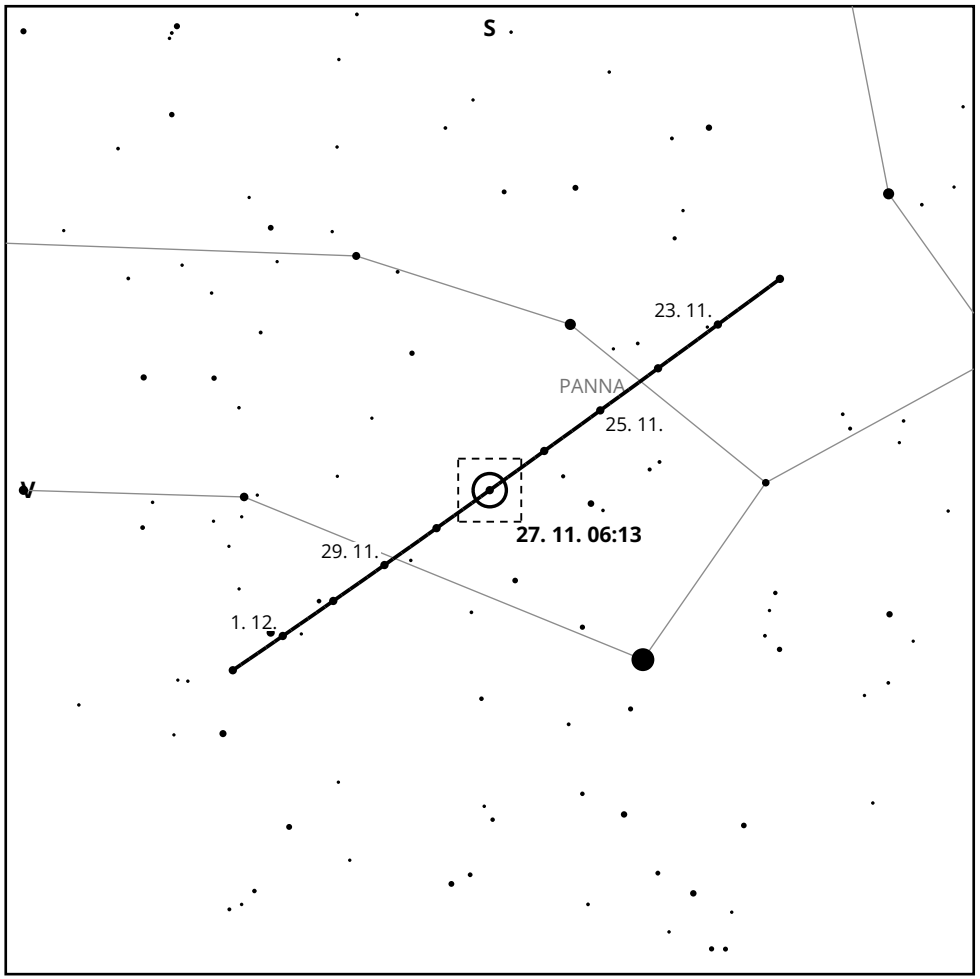

Detail 2° · hvězdy do 16 mag

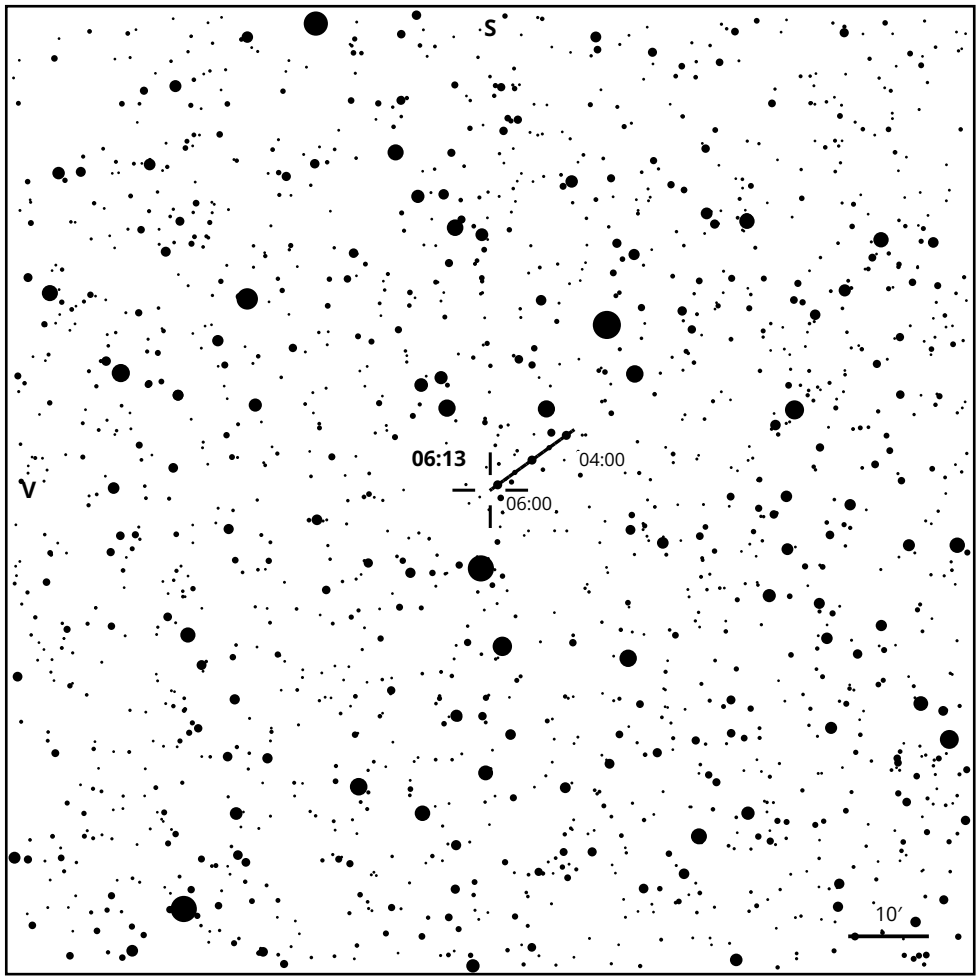

Nejlépe	06:13 SEČ (05:13 UT), výška 21°
Poloha J2000	RA 13h 45m · Dec −5° 50′ · Panna
Jasnost	15,9 mag (JPL Horizons)
Nad obzorem	východ 03:46 · kulminace 09:22 · západ 14:59
Vzdálenost	0,60 au (233 LD)
Pohyb	5,2″/min

Jasnost hvězd

přehled 1 3 5 6,5

detail 9 11 13 15 16

Sever nahoře, východ vlevo. Projekce gnómonická.

Planetka

přehled: poloha vždy v 06:13, po dnech

detail: pohyb během noci po 30 min