(363790) 2005 JE46

Vyhledávací mapka · noc 26./27. 11. 2026 · pro 50° s. š., 15° v. d.

KOMMET.CZ

Společnost pro meziplanetární hmotu

Přehled 30° · hvězdy do 6,5 mag

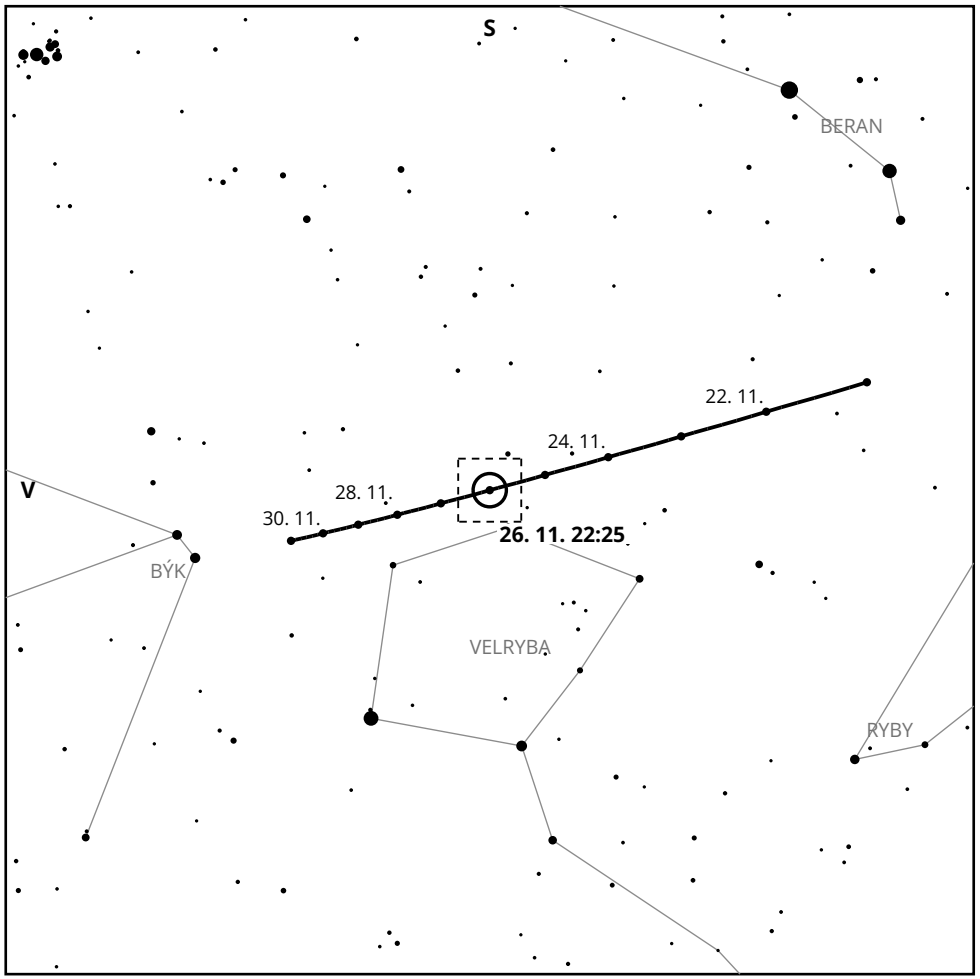

Detail 2° · hvězdy do 15,5 mag

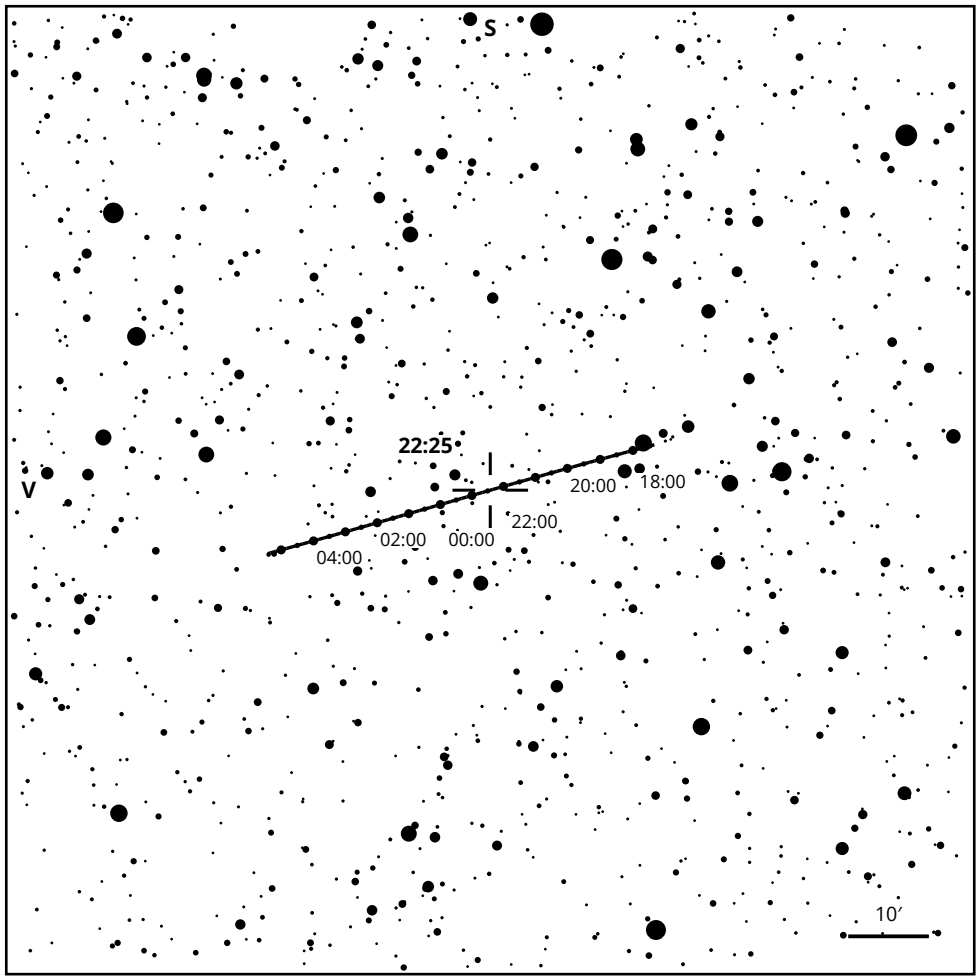

Nejlépe	22:25 SEČ (21:25 UT), výška 51°
Poloha J2000	RA 2h 47m · Dec +11° 18′ · Beran
Jasnost	14,5 mag (JPL Horizons)
Nad obzorem	východ 15:25 · kulminace 22:26 · západ 05:25
Vzdálenost	0,12 au (48,5 LD)
Pohyb	4,1″/min

Jasnost hvězd

přehled 1 3 5 6,5

detail 7 9 11 13 15,5

Sever nahoře, východ vlevo. Projekce gnómonická.

Planetka

přehled: poloha vždy ve 22:25, po dnech

detail: pohyb během noci po 30 min