88P/Howell

Vyhledávací mapka · noc 26./27. 11. 2026 · pro 50° s. š., 15° v. d.

KOMMET.CZ

Společnost pro meziplanetární hmotu

Přehled 30° · hvězdy do 6,5 mag

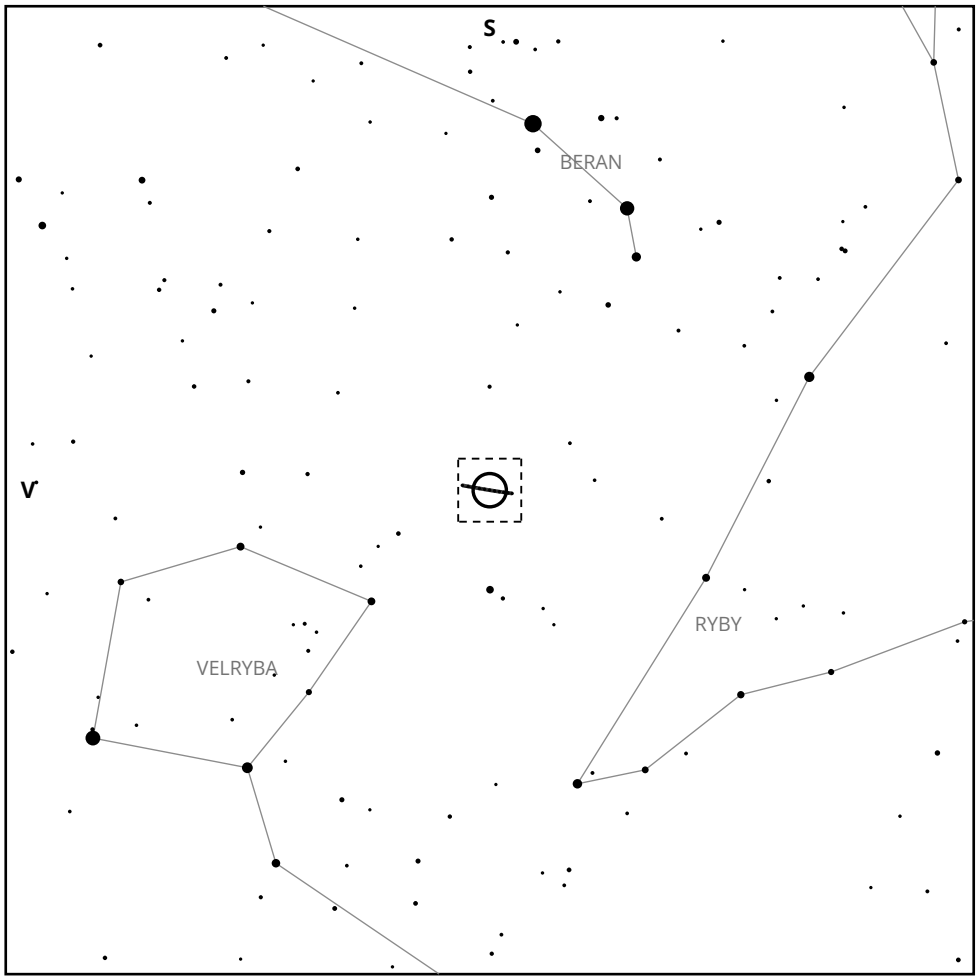

Detail 2° · hvězdy do 14 mag

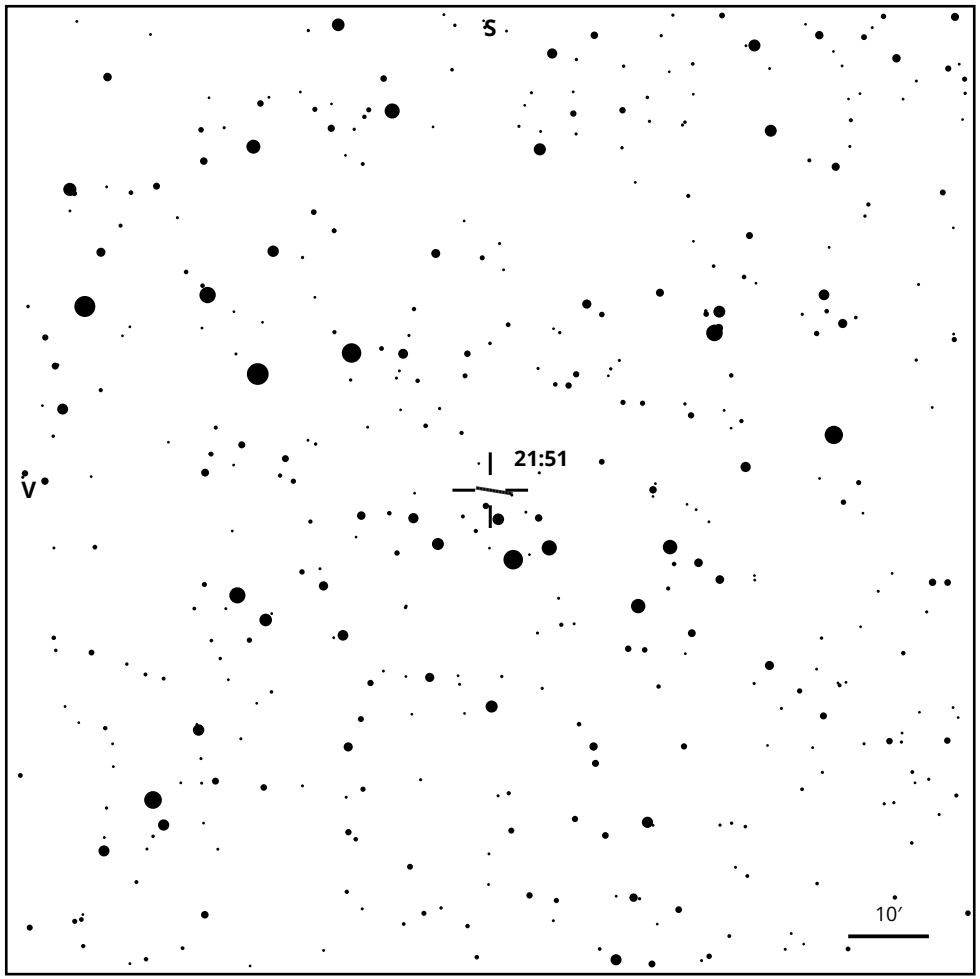

Nejlépe	21:51 SEČ (20:51 UT), výška 52°
Poloha J2000	RA 2h 13m · Dec +12° 00′ · Beran
Jasnost	14,9 mag (COBS, medián pozorování)
Nad obzorem	východ 14:49 · kulminace 21:51 · západ 04:53

Jasnost hvězd

přehled ● 1 ● 3 • 5 · 6,5

detail ● 7 ● 9 • 11 · 13 · 14

Sever nahoře, východ vlevo. Projekce gnómonická.

Kometa

přehled: poloha vždy ve 21:51, po dnech

detail: pohyb během noci po 1 h