78P/Gehrels

Vyhledávací mapka · noc 26./27. 11. 2026 · pro 50° s. š., 15° v. d.

KOMMET.CZ

Společnost pro meziplanetární hmotu

Přehled 30° · hvězdy do 6,5 mag

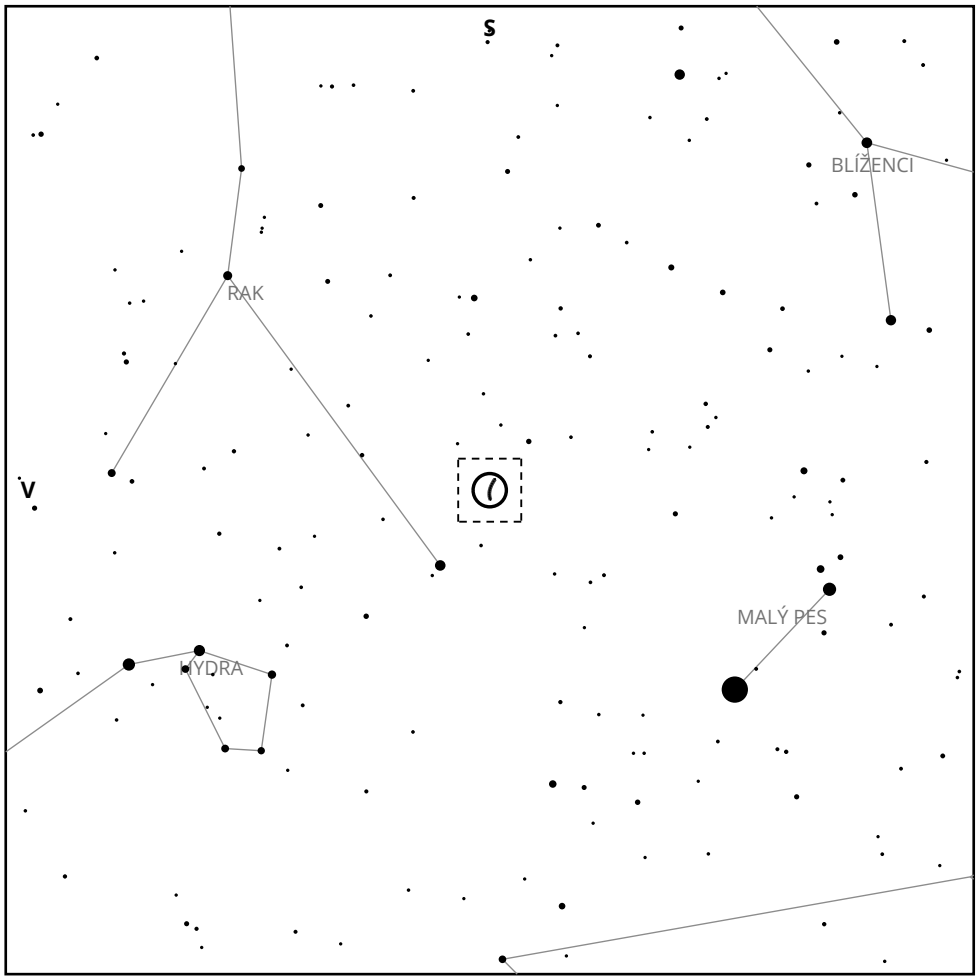

Detail 2° · hvězdy do 14 mag

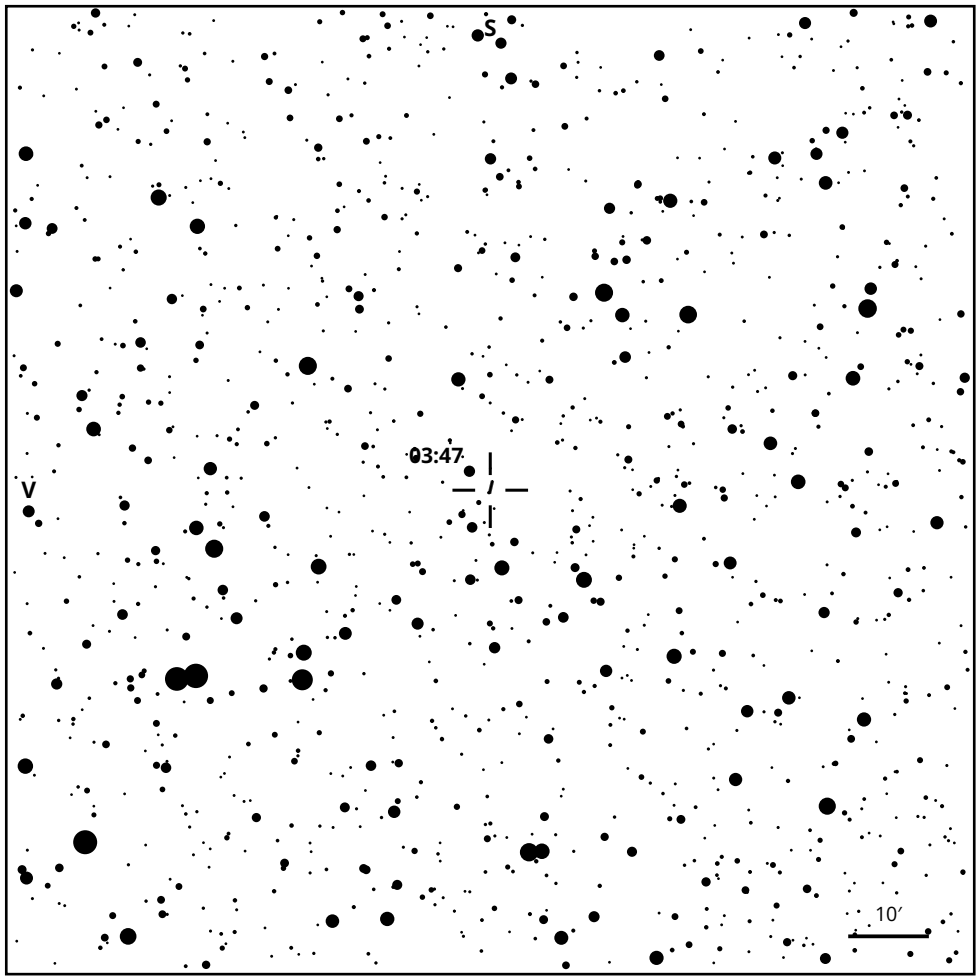

Nejlépe	03:47 SEČ (02:47 UT), výška 52°
Poloha J2000	RA 8h 10m · Dec +11° 35′ · Rak
Jasnost	14,9 mag (COBS, medián pozorování)
Nad obzorem	východ 20:49 · kulminace 03:47 · západ 10:46

Jasnost hvězd

přehled 1 3 5 6,5

detail 7 9 11 13 14

Sever nahoře, východ vlevo. Projekce gnómonická.

Kometa

přehled: poloha vždy ve 03:47, po dnech

detail: pohyb během noci po 1 h