149P/Mueller

Vyhledávací mapka · noc 26./27. 11. 2026 · pro 50° s. š., 15° v. d.

KOMMET.CZ

Společnost pro meziplanetární hmotu

Přehled 30° · hvězdy do 6,5 mag

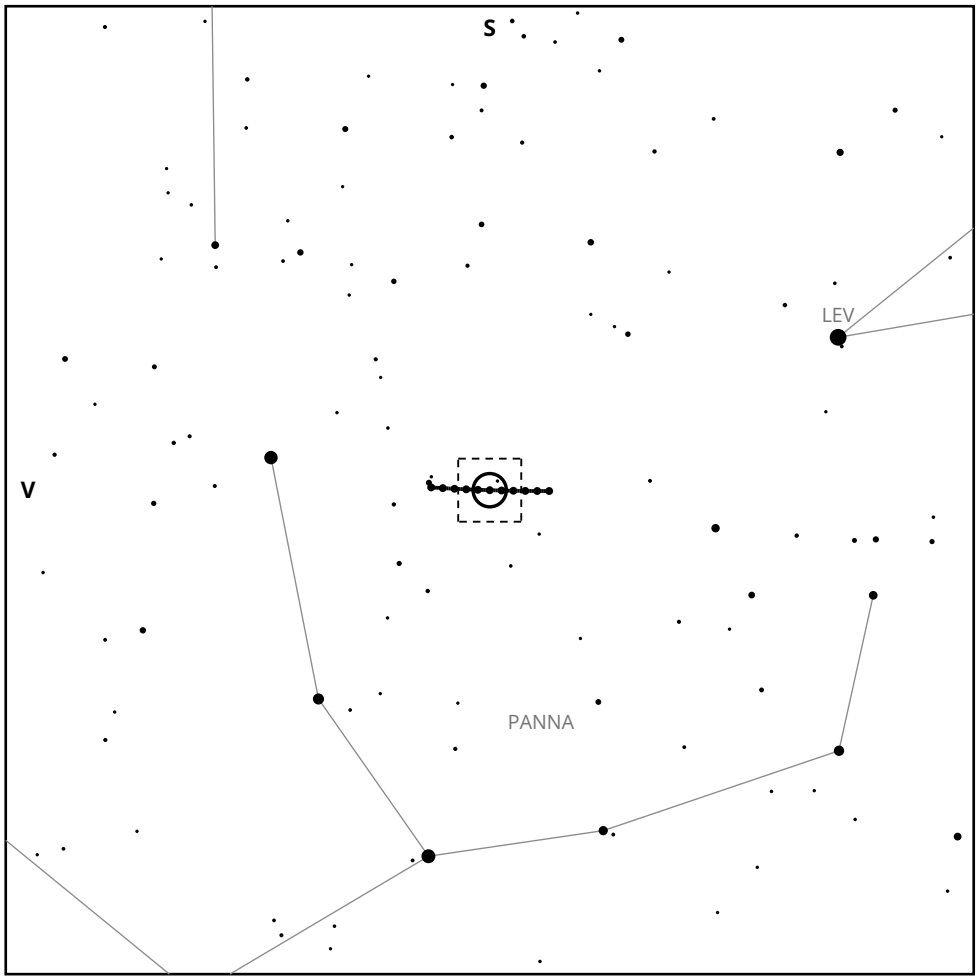

Detail 2° · hvězdy do 14 mag

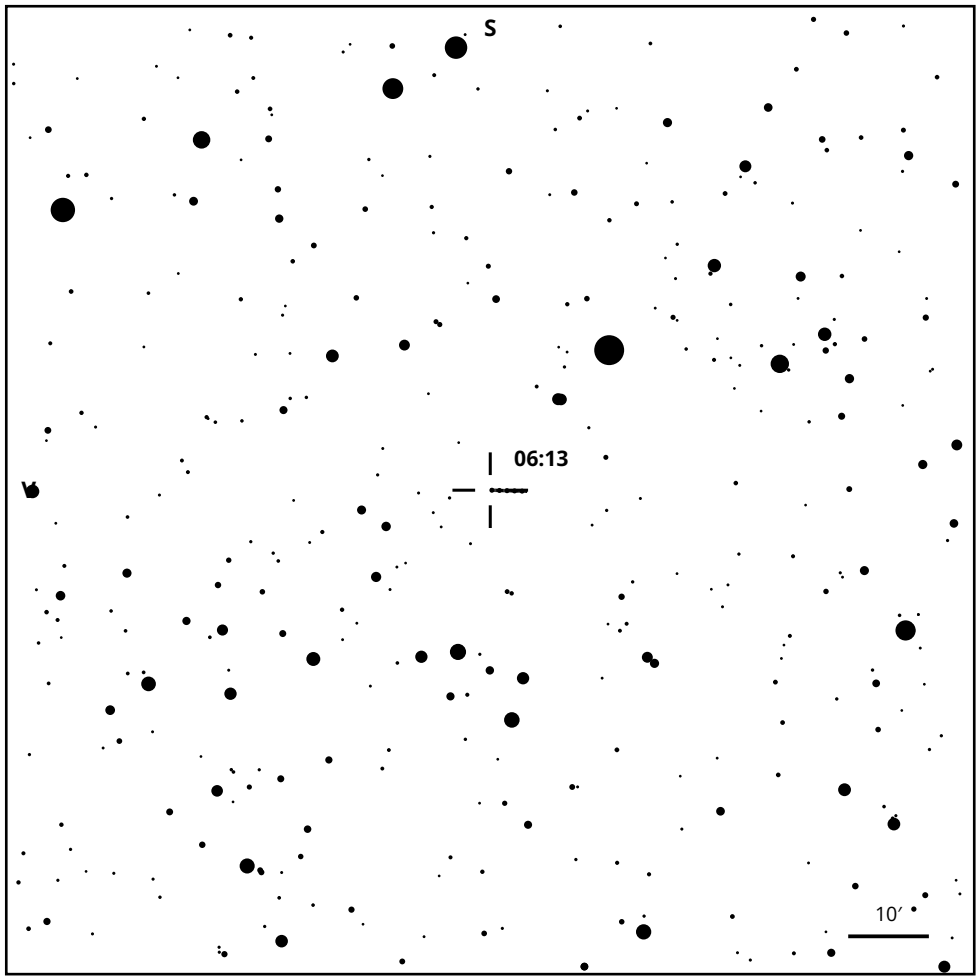

Nejlépe	06:13 SEČ (05:13 UT), výška 43°
Poloha J2000	RA 12h 34m · Dec +10° 00′ · Panna
Jasnost	14,1 mag (katalogový odhad)
Nad obzorem	východ 01:20 · kulminace 08:11 · západ 15:04

Jasnost hvězd

přehled 1 3 5 6,5

detail 7 9 11 13 14

Sever nahoře, východ vlevo. Projekce gnómonická.

Kometa

přehled: poloha vždy v 06:13, po dnech

detail: pohyb během noci po 1 h