# 10P/Tempel

Vyhledávací mapka · noc 26./27. 11. 2026 · pro 50° s. š., 15° v. d.

KOMMET.CZ

Společnost pro meziplanetární hmotu

**Přehled 30° · hvězdy do 6,5 mag**

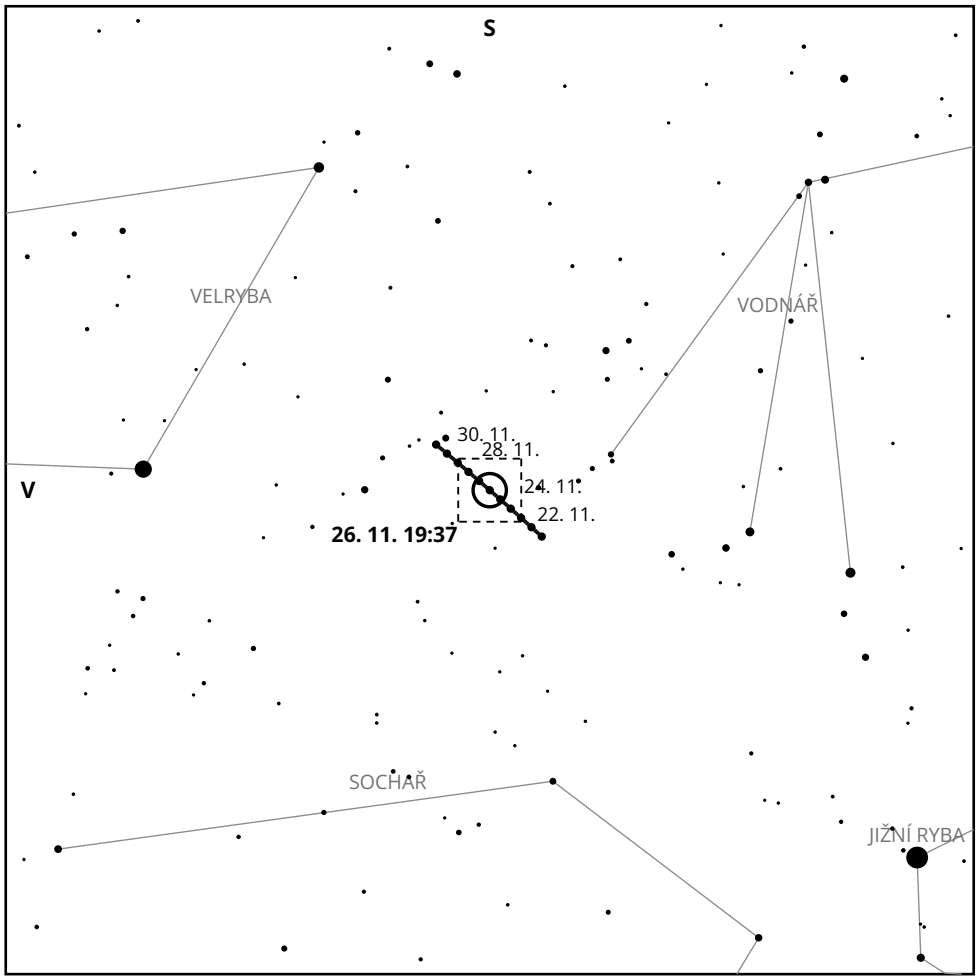


**Detail 2° · hvězdy do 14 mag**

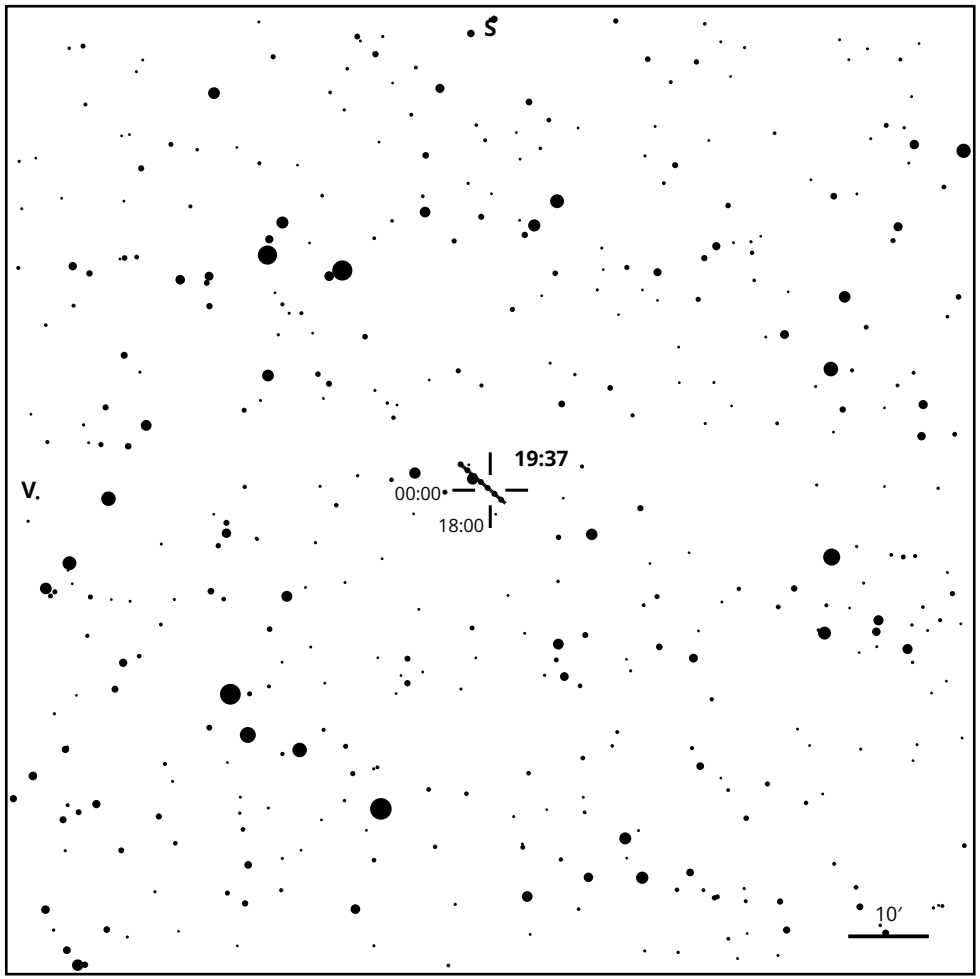


| | |
|---|---|
| **Nejlépe** | 19:37 SEČ (18:37 UT), výška 21° |
| **Poloha J2000** | RA 23h 58m · Dec −19° 00′ · Velryba |
| **Jasnost** | 12,8 mag (COBS, medián pozorování) |
| **Nad obzorem** | východ 15:09 · kulminace 19:36 · západ 00:04 |

**Jasnost hvězd**

přehled 1 3 5 6,5

detail 7 9 11 13 14

Sever nahoře, východ vlevo. Projekce gnómonická.

**Kometa**

přehled: poloha vždy v 19:37, po dnech

detail: pohyb během noci po 1 h