C/2024 T5 (ATLAS)

Vyhledávací mapka · noc 25./26. 11. 2026 · pro 50° s. š., 15° v. d.

KOMMET.CZ

Společnost pro meziplanetární hmotu

Přehled 30° · hvězdy do 6,5 mag

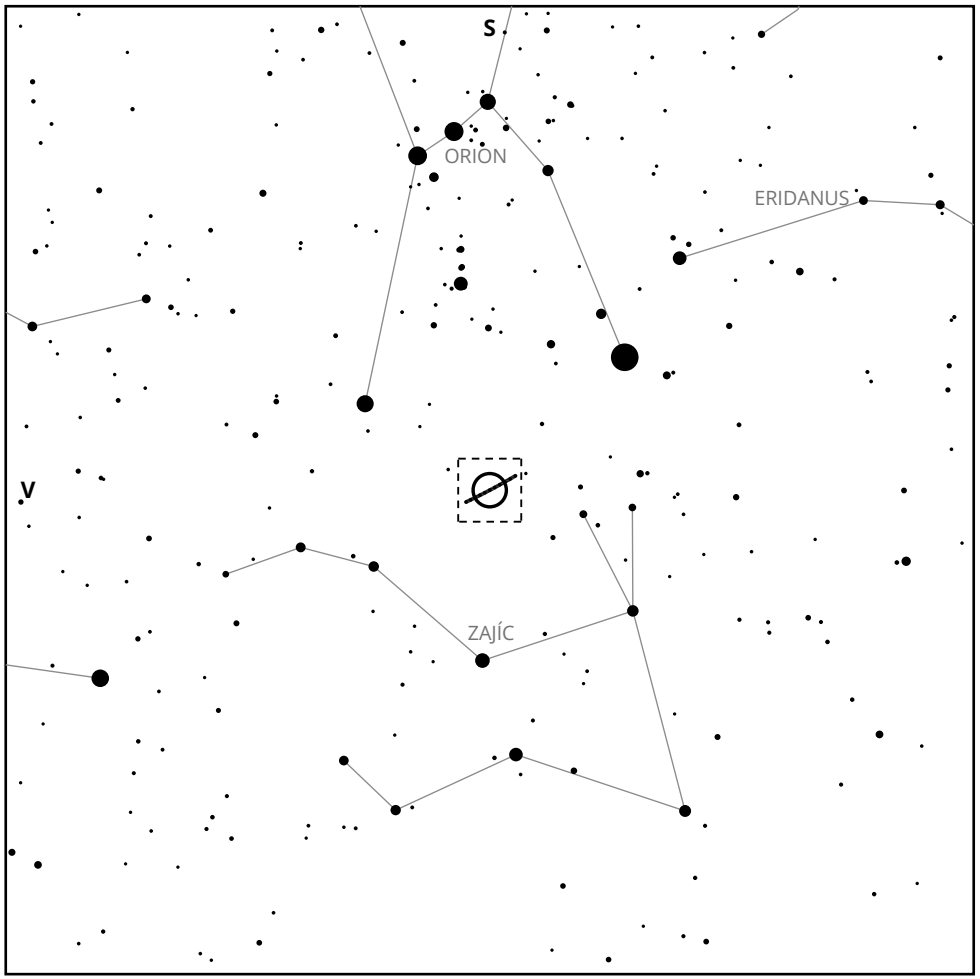

Detail 2° · hvězdy do 14 mag

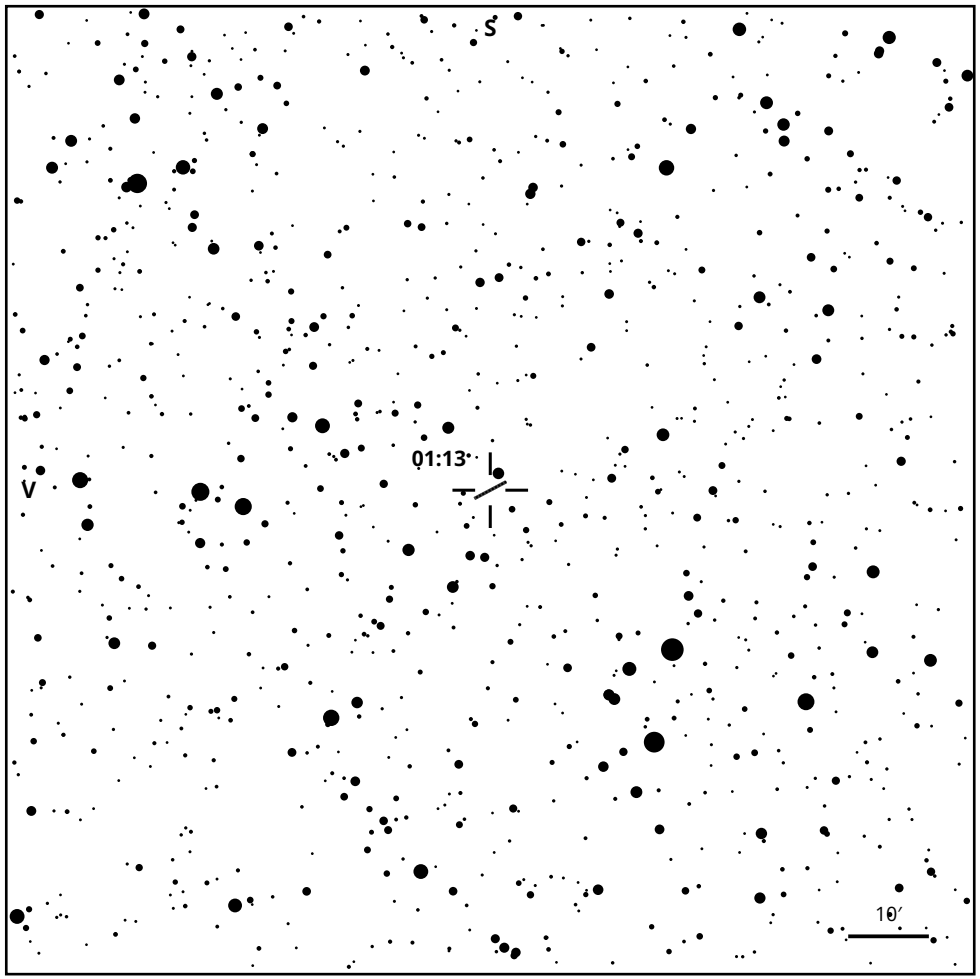

Nejlépe	01:13 SEČ (00:13 UT), výška 28°
Poloha J2000	RA 5h 32m · Dec −12° 26′ · Zajíc
Jasnost	12,9 mag (COBS, medián pozorování)
Nad obzorem	východ 20:11 · kulminace 01:13 · západ 06:15

Jasnost hvězd

přehled 1 · 3 · 5 · 6,5

detail 7 · 9 · 11 · 13 · 14

Sever nahoře, východ vlevo. Projekce gnómonická.

Kometa

přehled: poloha vždy v 01:13, po dnech

detail: pohyb během noci po 1 h