(363790) 2005 JE46

Vyhledávací mapka · noc 25./26. 11. 2026 · pro 50° s. š., 15° v. d.

KOMMET.CZ

Společnost pro meziplanetární hmotu

Přehled 30° · hvězdy do 6,5 mag

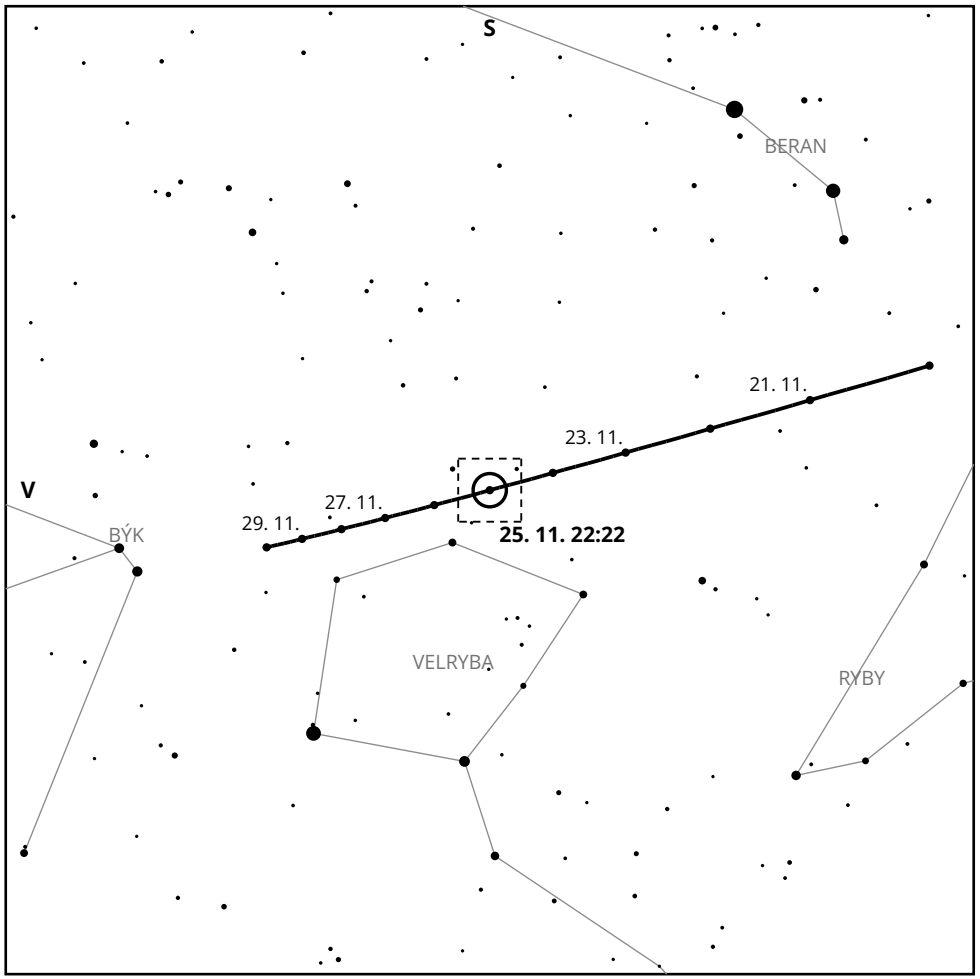

Detail 2° · hvězdy do 15,4 mag

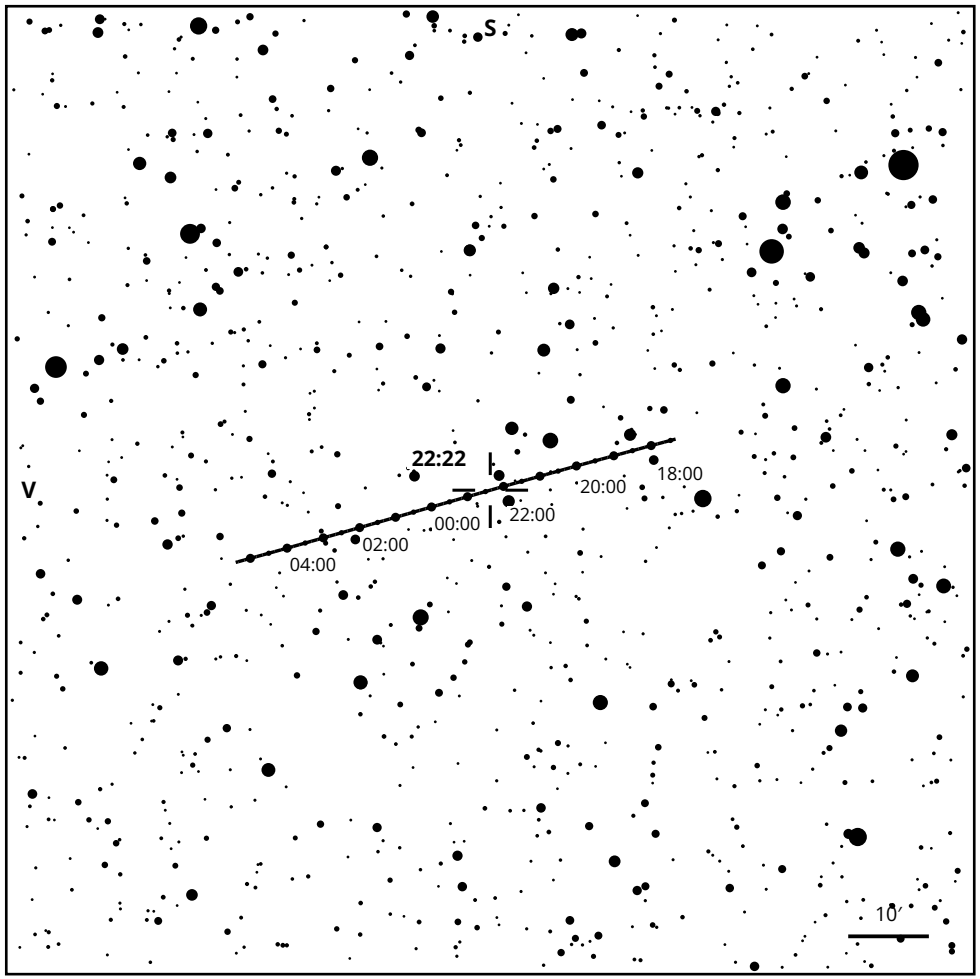

Nejlépe	22:22 SEČ (21:22 UT), výška 52°
Poloha J2000	RA 2h 40m · Dec +11° 47′ · Beran
Jasnost	14,4 mag (JPL Horizons)
Nad obzorem	východ 15:18 · kulminace 22:22 · západ 05:24
Vzdálenost	0,12 au (45,3 LD)
Pohyb	4,6″/min

Jasnost hvězd

přehled 1 3 5 6,5

detail 7 9 11 13 15,4

Sever nahoře, východ vlevo. Projekce gnómonická.

Planetka

přehled: poloha vždy ve 22:22, po dnech

detail: pohyb během noci po 30 min