88P/Howell

Vyhledávací mapka · noc 25./26. 11. 2026 · pro 50° s. š., 15° v. d.

KOMMET.CZ

Společnost pro meziplanetární hmotu

Přehled 30° · hvězdy do 6,5 mag

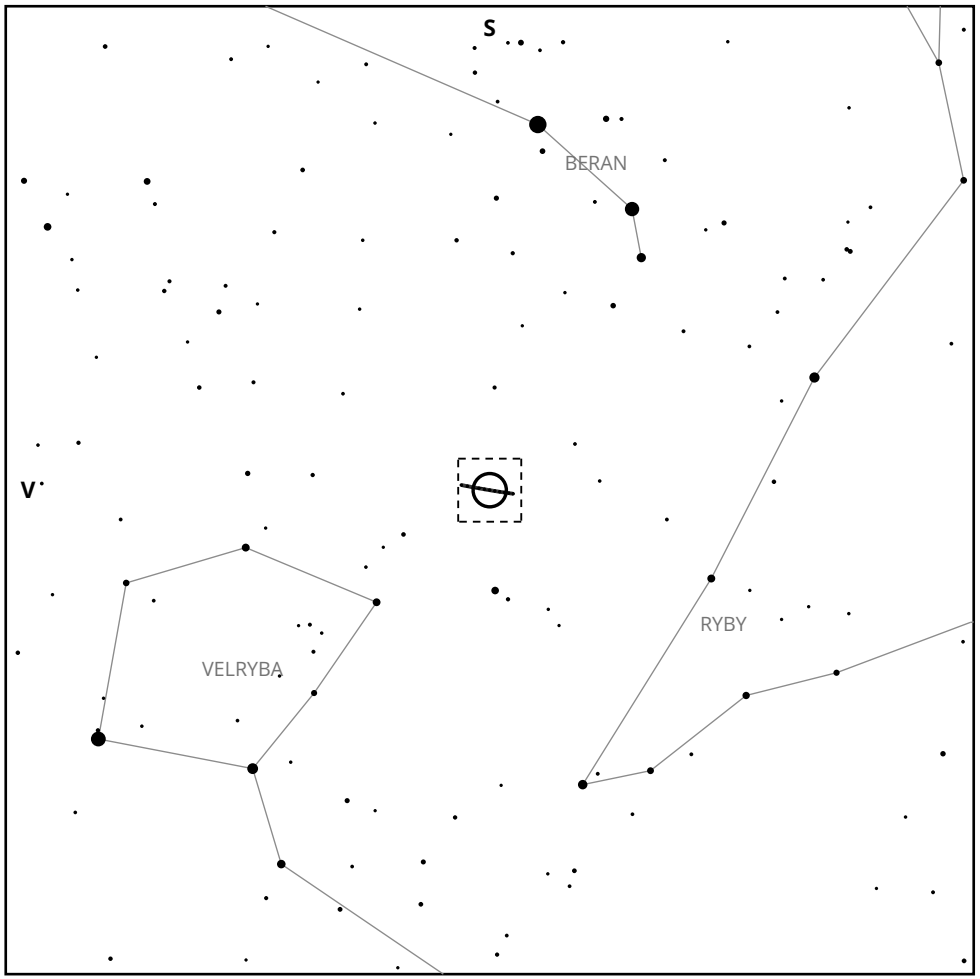

Detail 2° · hvězdy do 14 mag

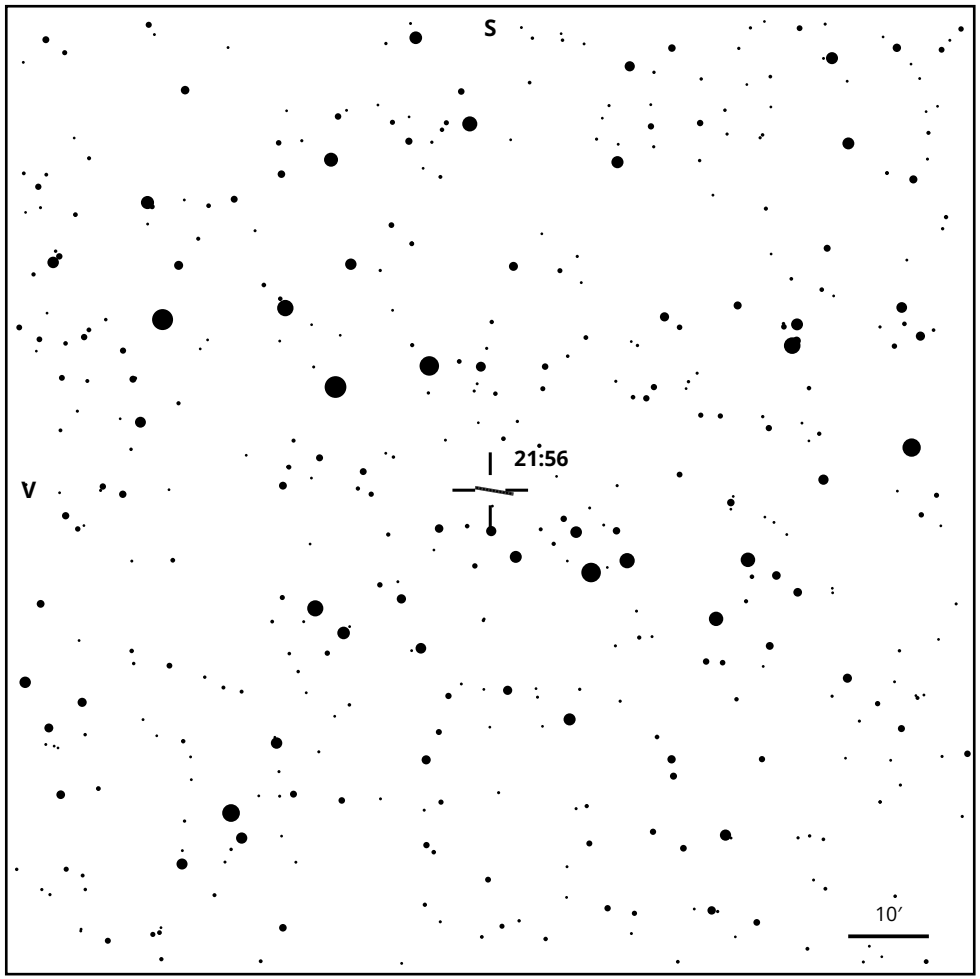

Nejlépe	21:56 SEČ (20:56 UT), výška 52°
Poloha J2000	RA 2h 14m · Dec +12° 02′ · Beran
Jasnost	14,9 mag (COBS, medián pozorování)
Nad obzorem	východ 14:54 · kulminace 21:56 · západ 04:58

Jasnost hvězd

přehled 1 3 5 6,5

detail 7 9 11 13 14

Sever nahoře, východ vlevo. Projekce gnómonická.

Kometa

přehled: poloha vždy ve 21:56, po dnech

detail: pohyb během noci po 1 h