78P/Gehrels

Vyhledávací mapka · noc 25./26. 11. 2026 · pro 50° s. š., 15° v. d.

KOMMET.CZ

Společnost pro meziplanetární hmotu

Přehled 30° · hvězdy do 6,5 mag

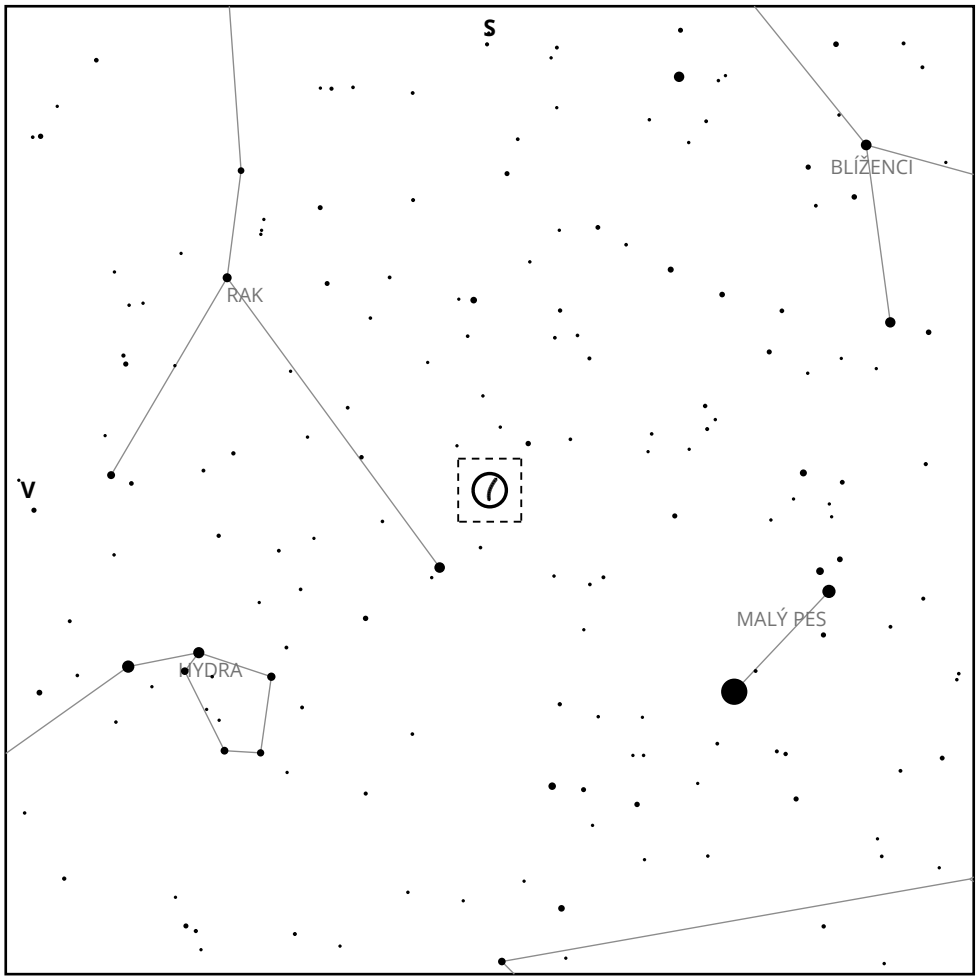

Detail 2° · hvězdy do 14 mag

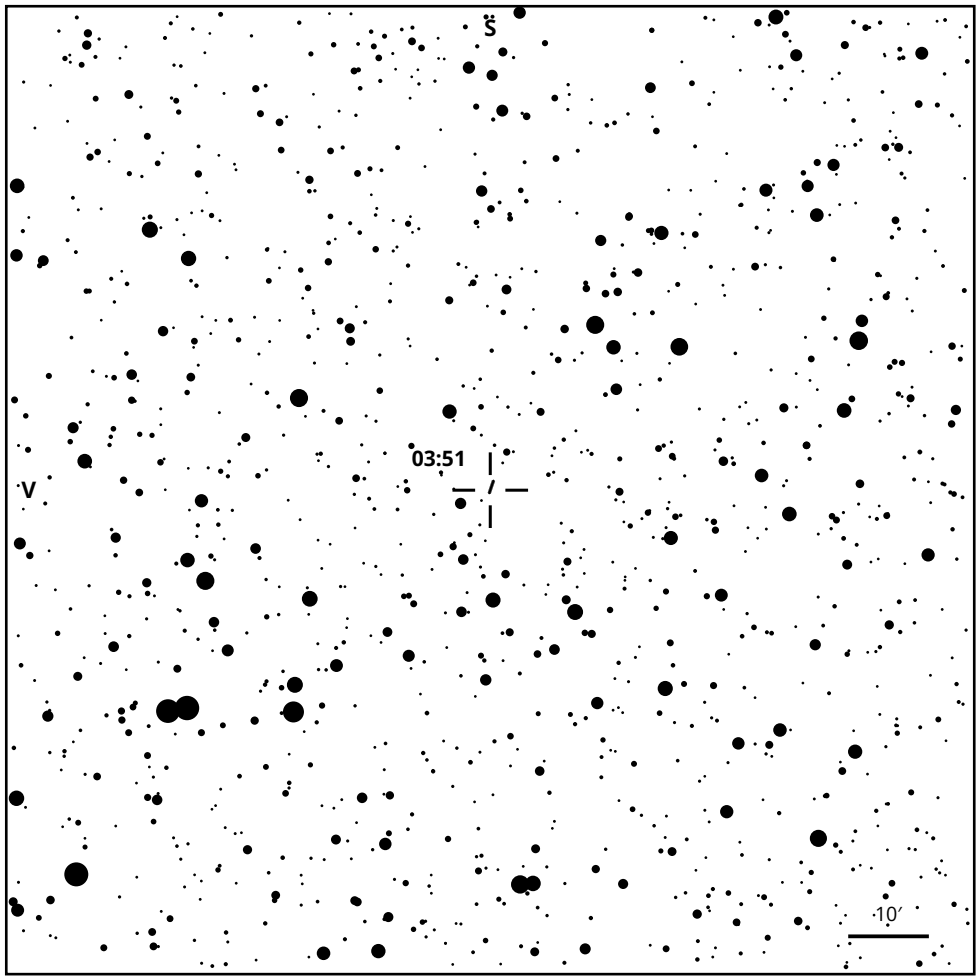

Nejlépe	03:51 SEČ (02:51 UT), výška 52°
Poloha J2000	RA 8h 10m · Dec +11° 39′ · Rak
Jasnost	14,9 mag (COBS, medián pozorování)
Nad obzorem	východ 20:52 · kulminace 03:51 · západ 10:50

Jasnost hvězd

přehled 1 3 5 6,5

detail 7 9 11 13 14

Sever nahoře, východ vlevo. Projekce gnómonická.

Kometa

přehled: poloha vždy ve 03:51, po dnech

detail: pohyb během noci po 1 h