# 161P/Hartley-IRAS

Vyhledávací mapka · noc 25./26. 11. 2026 · pro 50° s. š., 15° v. d.

KOMMET.CZ

Společnost pro meziplanetární hmotu

**Přehled 30° · hvězdy do 6,5 mag**

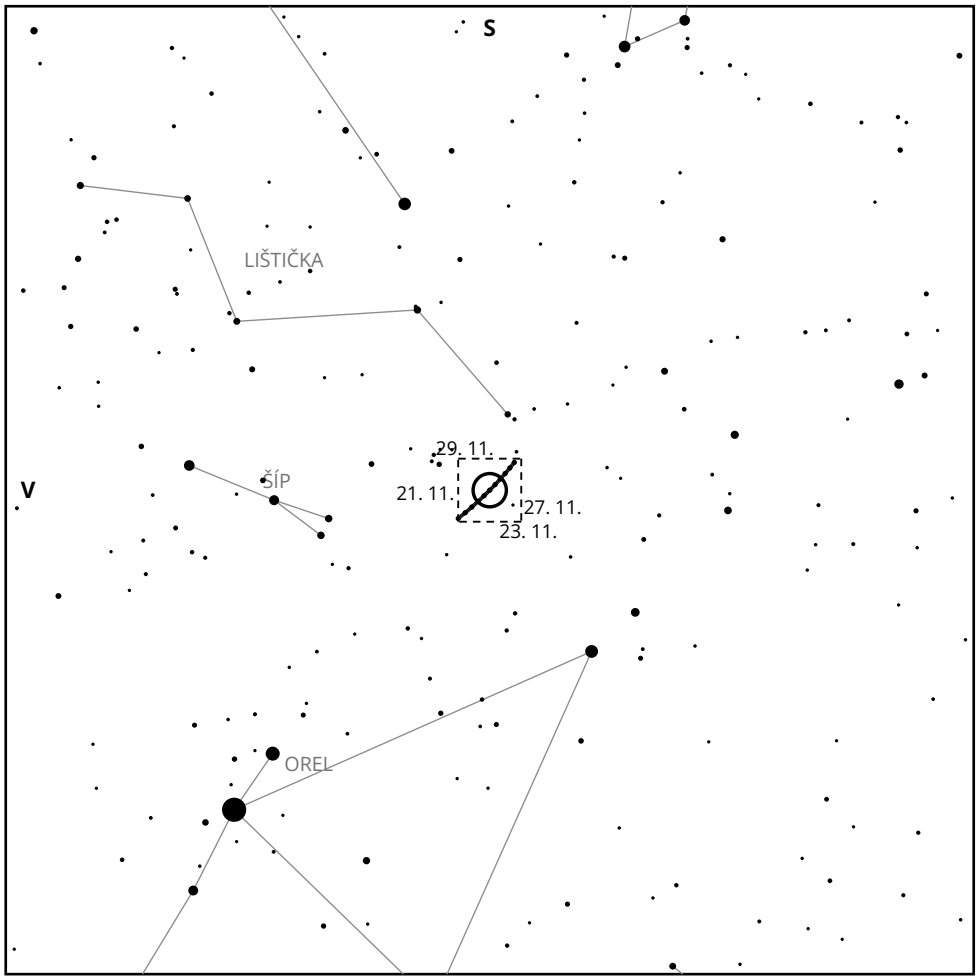


**Detail 2° · hvězdy do 13,3 mag**

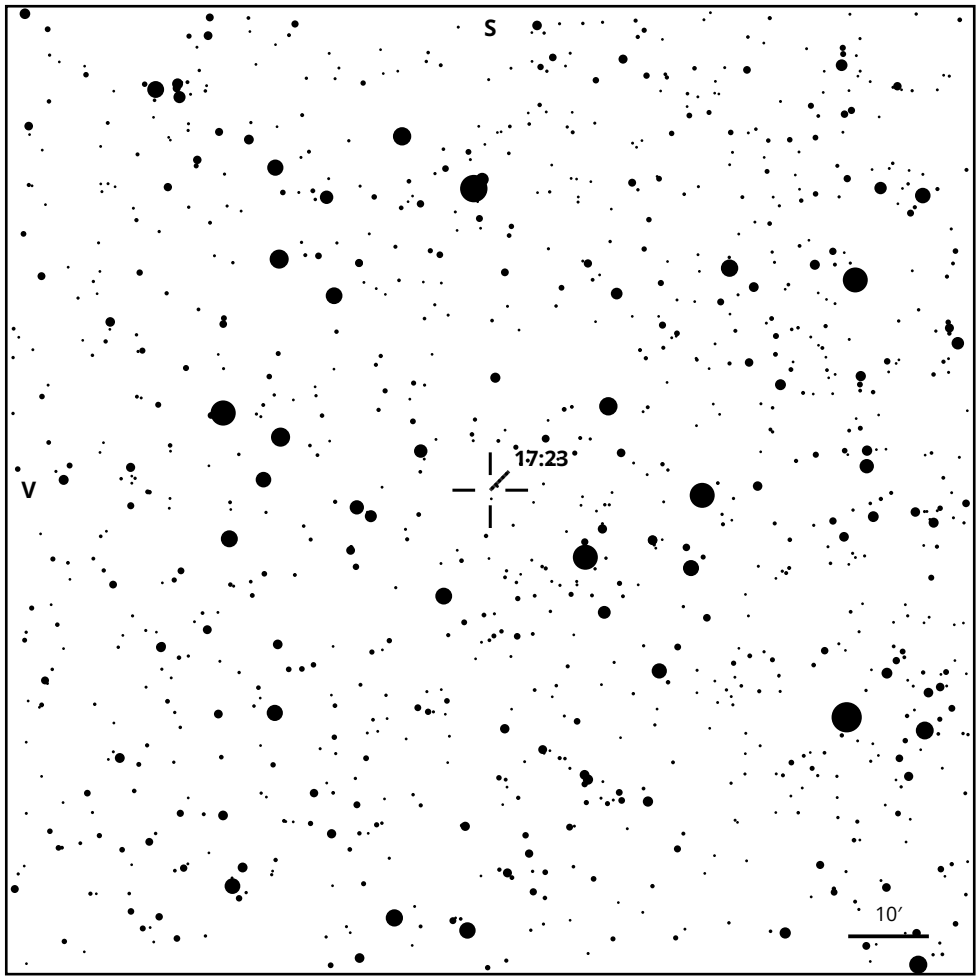


| | |
|---|---|
| **Nejlépe** | 17:23 SEČ (16:23 UT), výška 48° |
| **Poloha J2000** | RA 19h 19m · Dec +18° 59′ · Šíp |
| **Jasnost** | 11,3 mag (COBS, medián pozorování) |
| **Nad obzorem** | východ 07:17 · kulminace 15:02 · západ 22:42 |

**Jasnost hvězd**

přehled ● 1 ● 3 • 5 · 6,5

detail ● 7 ● 9 • 11 · 13,3

Sever nahoře, východ vlevo. Projekce gnómonická.

**Kometa**

přehled: poloha vždy v 17:23, po dnech

detail: pohyb během noci po 1 h