11P/Tempel-Swift-LINEAR

Vyhledávací mapka · noc 25./26. 11. 2026 · pro 50° s. š., 15° v. d.

KOMMET.CZ

Společnost pro meziplanetární hmotu

Přehled 30° · hvězdy do 6,5 mag

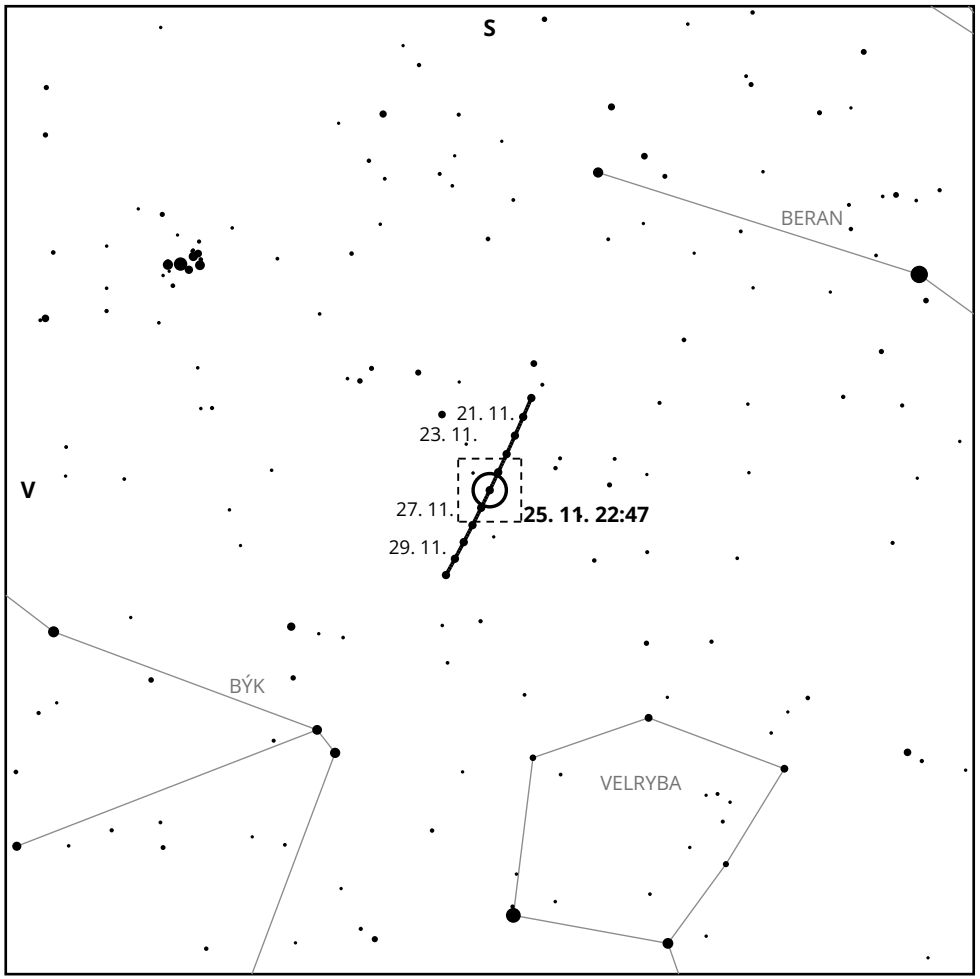

Detail 2° · hvězdy do 14 mag

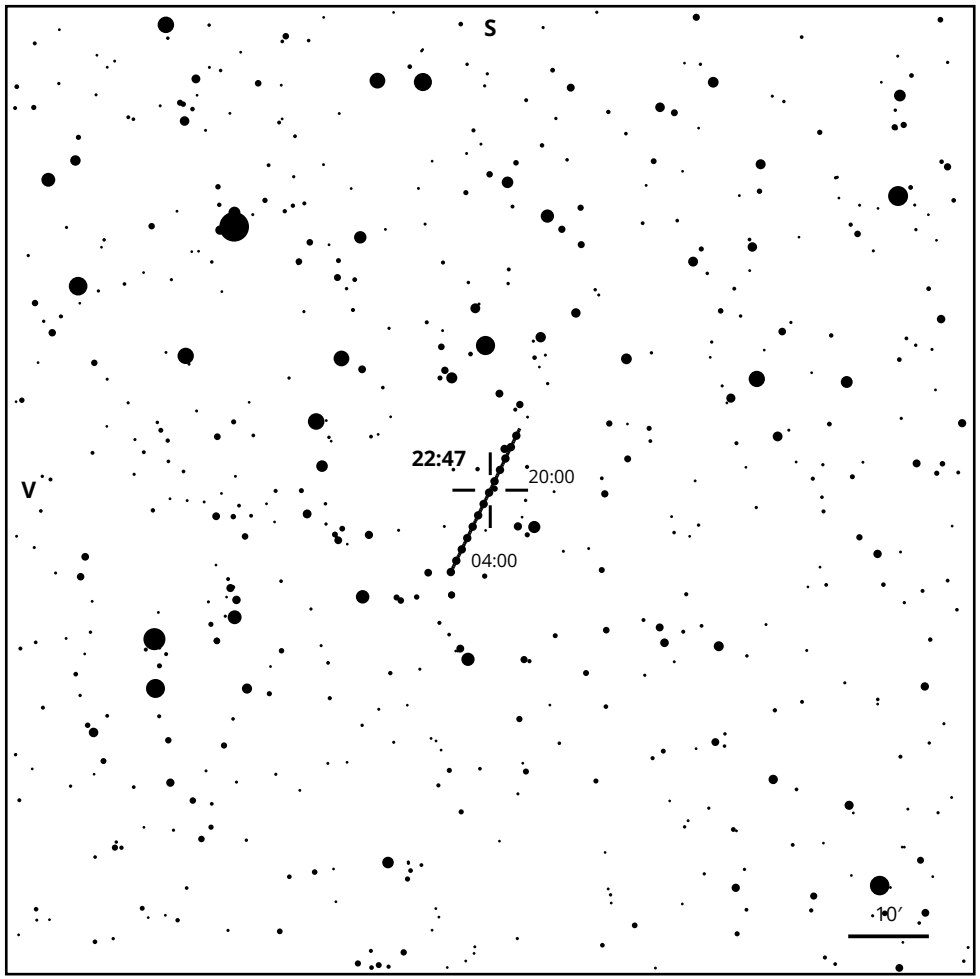

Nejlépe	22:47 SEČ (21:47 UT), výška 57°
Poloha J2000	RA 3h 05m · Dec +17° 20′ · Beran
Jasnost	14,7 mag (COBS, medián pozorování)
Nad obzorem	východ 15:15 · kulminace 22:47 · západ 06:17

Jasnost hvězd

přehled 1 3 5 6,5

detail 7 9 11 13 14

Sever nahoře, východ vlevo. Projekce gnómonická.

Kometa

přehled: poloha vždy ve 22:47, po dnech

detail: pohyb během noci po 1 h